



**PRÉFET
DE L'EURE**

*Liberté
Égalité
Fraternité*



Élections européennes

9 juin 2024

Lettre d'information n°1

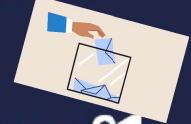

LISTES ÉLECTORALES ET COMMISSIONS DE CONTRÔLE

Tout citoyen **français et européen** âgé d'au moins 18 ans la veille du jour du scrutin peut voter aux élections européennes. Il faut également être domicilié dans la commune où l'on souhaite voter et être inscrit sur les listes électorales de cette commune.

Les dates clefs pour les inscriptions sur les listes électorales :

	Dates limites	Dates de validation par la mairie	ATTENTION !
Inscriptions en ligne : www.elections.interieur.gouv.fr	01/05/2024	Jusqu'au 08/05/2024	Date de validation dans le R.E.U. ELIRE 01/05/2024
Inscriptions papier en mairie	03/05/2024	Jusqu'au 08/05/2024	Date de validation dans le R.E.U. ELIRE 03/05/2024
Inscription dérogatoire (jeune de 18 ans sans recensement citoyen, récente acquisition de la nationalité française, droit de vote récemment recouvré)	30/05/2024	Jusqu'au 02/06/2024	Date de validation dans le R.E.U. ELIRE 30/05/2024

La commission de contrôle des listes électorales (articles L.19 et R.13 du Code électoral) :

	Dates
Réunion de la commission	Entre le 16/05/2024 et le 19/05/2024
Affichage du tableau des radiations et inscriptions	À l'issue de la commission
Clôture de la liste électorale : liste arrêté à J-20	À l'issue de la commission
Liste arrêté à J-5	04/06/2024

ATTENTION !!! Le lundi de pentecôte est le 20 mai 2024 nous vous conseillons de réunir votre commission au plus tard le samedi 18 mai 2024 et de clôturer votre liste électorale à son issue.

La clôture, liste arrêtée à J-20, se fait dans le R.E.U. ELIRE :

Liste arrêtée à J-5 se fera le 4 juin 2024 sur le R.E.U. ELIRE :



Si vous avez procédé à un nouvel adressage des rues sur votre territoire, veillez à la mise à jour des adresses des électeurs dans le répertoire électoral unique (REU) !